

# LOS PARQUES ESCUELA



RESGUARDANDO EL BUEN VIVIR.

*Fundación Nativos, desde el 2015.*

# Los Parques Escuela ven que las nuevas generaciones se están formando sin contacto con la naturaleza, lo que atenta contra el bienestar personal y colectivo.

Jóvenes sin contacto con el mundo natural.

- +Vulnerables
- +Individualistas
- +Inconscientes
- +Desganados



Jóvenes con contacto con el mundo natural.

- +Carácter
- +Comunitarios
- +Concientes
- +Autoestima

La desnaturalización afecta profundamente a las nuevas generaciones y pone en riesgo el desarrollo de las juventudes, y por consecuencia, el de nuestro propio país.

**Los Parques  
Escuela se  
presentan como  
una oportunidad  
para impulsar una  
educación por el  
Buen Vivir.**



# La educación para el Buen Vivir tiene por objetivo mostrar el valor de la cultura de convivir bien.



## Convivir bien con uno mismo lo entendemos como:

Alguien que se acepta, respeta y hace respetar.

Alguien que se quiere, estima y reconoce en sus fortalezas y debilidades.

Alguien que cultiva, cuida y estima su identidad, su salud, su cuerpo, mente y espíritu.



## Convivir bien con el territorio lo entendemos como:

Alguien que conoce y comprende su territorio y geografía.

Alguien que respeta, cuida y ama el mundo fungi, la flora, la fauna y los ecosistemas.

Alguien que comprende su lugar y escala en el mundo.



## Convivir bien con la comunidad lo entendemos como:

Alguien que acepta, trabaja e impulsa las relaciones que le tocan.

Alguien que apoya, y se apoya, en quienes conforman su comunidad.

Alguien que escucha y comunica al otro de manera sincera.

**La educación para el Buen Vivir**  
*se adquiere a partir de las*  
Aventuras en la Naturaleza.

Son las montañas, las aguas, los bosques y los cielos **los que nos reflejan el cómo convivir bien**, y somos nosotros frente a esa misteriosa belleza, **que aprendemos la ética del orden natural**. Esto es lo que nos enseña un Parque Escuela.





# PARQUE ESCUELA KAIKÉN.

Desde 2015 trabajando para el Buen Vivir de la región de Aysén.

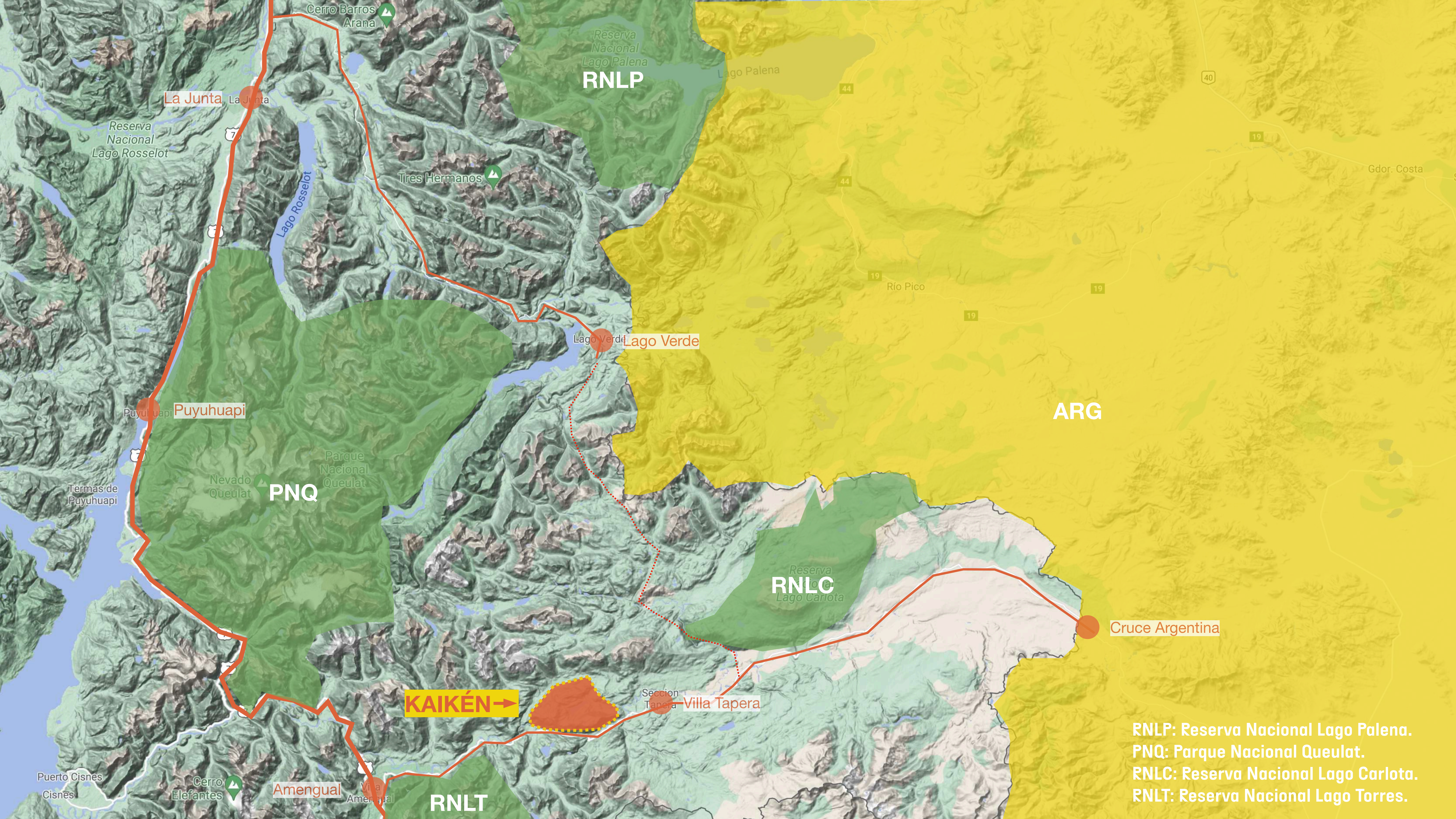

La Junta

7

Lago Rosselot

RNLP

Lago Verde

Puyuhuapi

PNQ

ARG

RNLC

Cruce Argentina

**KAIKÉN** →

Villa Tapera

Amengual

RNLT

RNLP: Reserva Nacional Lago Palena.  
PNQ: Parque Nacional Queulat.  
RNLC: Reserva Nacional Lago Carlota.  
RNLT: Reserva Nacional Lago Torres.



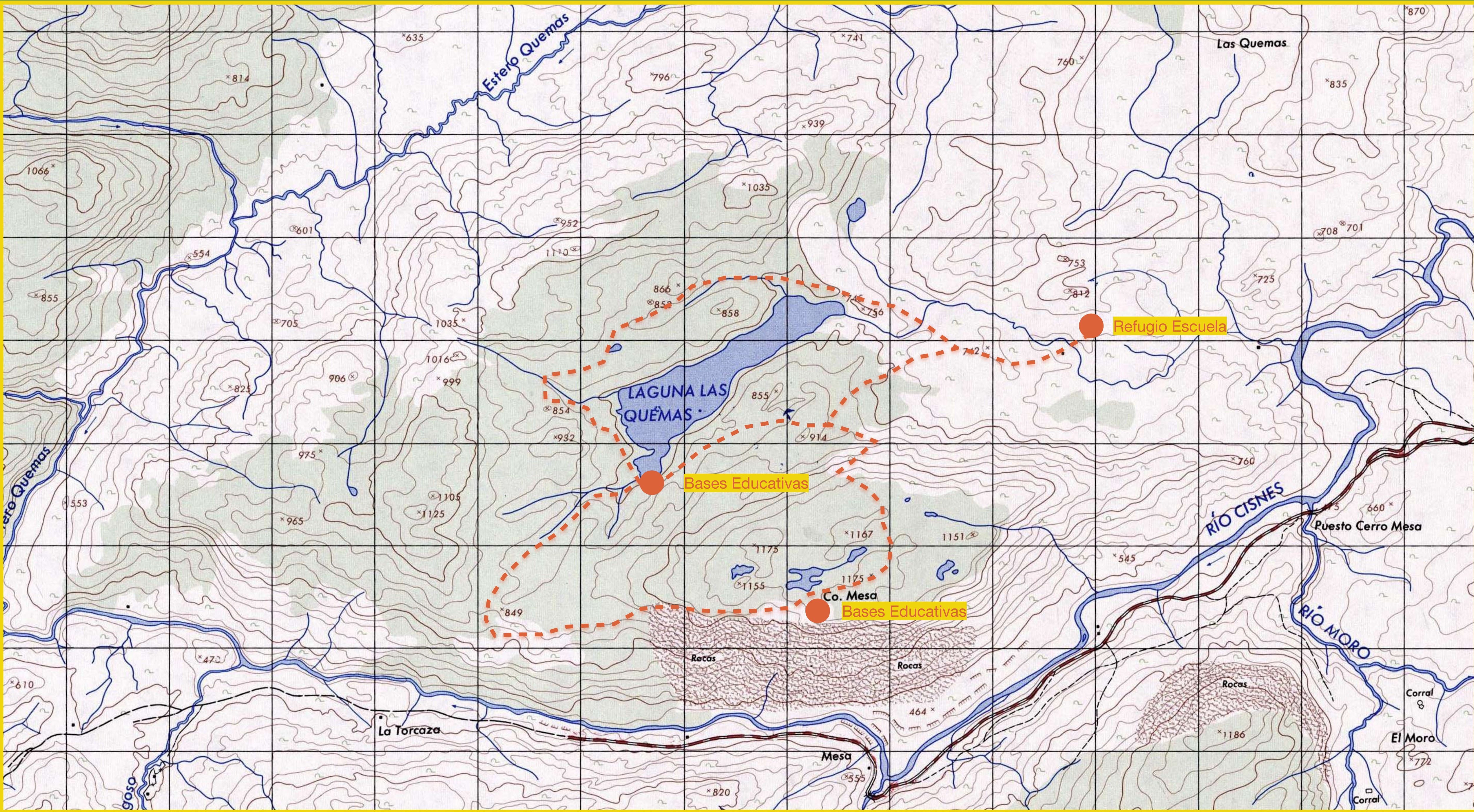

Kaikén contempla 3.500 hectáreas que albergan una inmensa diversidad de flora, fauna y funga. Este territorio se compone por una olla geográfica que culmina en la Laguna las Quemadas. En el parque se ha instalado la infraestructura necesaria de refugios, bases educativas y senderos para recibir a estudiantes y docentes.





**- FICHA TÉCNICA REFUGIO ESCUELA -**

Capacidad 30 personas.

5 Baños y Duchas (agua caliente).

Calefacción a leña.

Energía solar.

Grandes espacios comunes.

Terrazas y mesas de picnic.



**- FICHA TÉCNICA BASES EDUCATIVAS -**

Incluye carpas para 30 personas.

Baños secos.

Cocina al intemperie.

Mesas y asientos rústicos.

Sector de fogata.

Radios y conectividad satelital.





**- EQUIPO GUIAS KAIKÉN -**

Guia Lider de Travesía

Guia Refujero

Guias Educadores

Coordinadora del Grupo

Chofer & Buses para traslados

Radios y conectividad satelital.

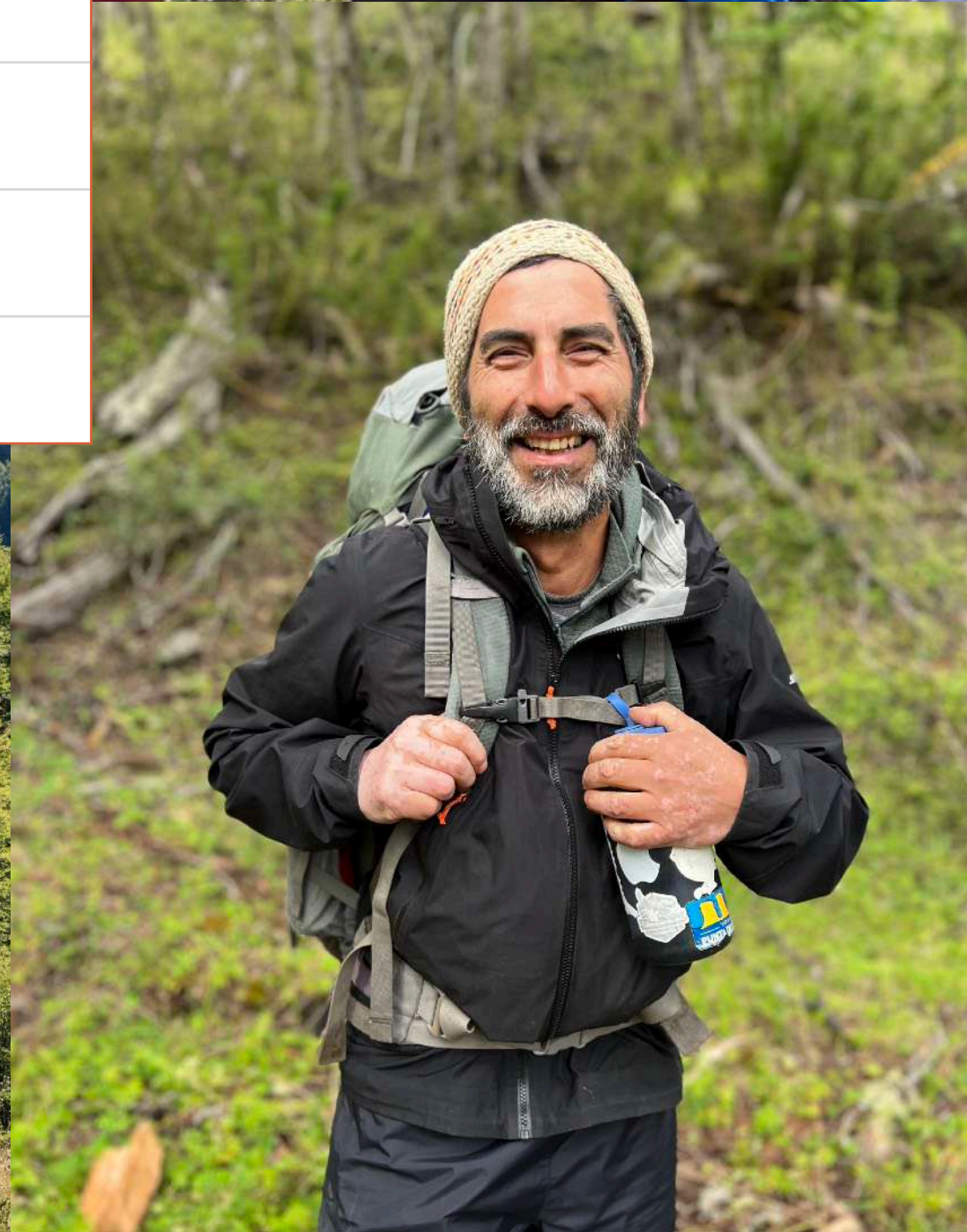



**- PROGRAMAS KAIKÉN -**

- Travesía de Exploradores (2° a 4° Básico)
- Travesía de Naturalistas (7° a 8° Básico)
- Travesía de Guardianes (II° a IV° Medio)
- Encuentros de naturaleza para docentes.
- Encuentros de naturaleza para estudiantes.







[WWW.PARQUESESCUELA.CL](http://WWW.PARQUESESCUELA.CL)